永續安南生態環境與綠色產業
Sustainable Enviromental Ecology and Green Industry of Annan

2024

大學與企業攜手實踐
社會責任(USR X CSR)論壇

113.11.01 五
09:00~16:00
嘉南藥理大學
國際會議中心
三樓國際會議廳

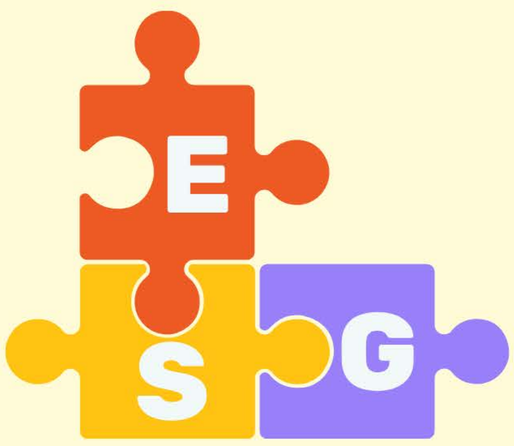

活動目的

USR與CSR的本質及方向不盡相同，但大學及企業都共同重視社會參與及環境永續，因 此提供此平台希望能彼此交流策略與做法，創造未來合作的契機，讓兩股力量交聯乘積形成 對社會及環境貢獻度更大的結果。

活動規劃

專題演講：邀請5個大學的USR推動辦公室(或USR計畫)及5家企業進行專題演講，每場演講時間20分鐘。大學組演講主題為學校推動或執行USR計畫的成果；企業組聚焦於環境永續與社會參與的策略做法及成果。
綜合討論：專題演講結束後邀請主講人與參與來賓進行30分鐘討論，並邀請一位學者或專家擔任與談人。

活動對象

USR計畫團隊大學師生、實踐場域利害關係人。

報名連結

報名截止日期10月25日，
敬請提前報名。

聯絡窗口

嘉南藥理大學 環境永續暨休閒學院
USR計畫專員 ：彭智緯 先生
聯絡電話：(06)2664911分機6002

| 指導單位 | 教育部 | 主辦單位 | 教育部大學社會責任推動中心 Center for University Social Responsibility / Ministry of Education

| 執行單位 | 嘉南藥理大學環境永續暨休閒學院、創新育成中心暨大學社會責任推動辦公室

| 共同執行單位 | 『永續安南環境生態與綠色產業』 計畫、『嘉藥攜手阿蓮： 賦能偏鄉社區x築夢幸福家園』 計畫、『青銀共生~活酪大內樂居地 』計畫、『西港風，敘事雲』 計畫、『二仁溪流域 後現代城鎮漣漪翻轉策略： 逆勢啟動南方聚落軸線復興力量』計畫

永續安南生態環境與綠色產業
Sustainable Enviromental Ecology and Green Industry of Annan

2024大學與企業攜手實踐 社會責任(USR X CSR)論壇

113年11月1日總議程時間

時間	演講主題	主講人	引言人
09:00 ~ 09:30	來賓報到		
09:30 ~ 09:40	嘉賓致詞 致歡迎詞		
09:40 ~ 09:50	嘉賓合影		
09:50 ~ 10:20	企業ESG與大學USR之創新實踐	葉重利 執行長 財團法人台南企業文化藝術基金會	林瑩峯 主任 嘉南藥理大學生態工程技術研發中心
10:20 ~ 10:40	愛的小飛俠行動關懷團隊	林芳慶 總經理 綠膜科技股份有限公司	賴振立 主任 嘉南藥理大學職業安全衛生系
10:40 ~ 11:00	休息交流		
11:00 ~ 11:20	嘉藥攜手阿蓮：賦能偏鄉社區 × 築夢幸福家園	陳師瑩 副研發長 嘉南藥理大學	張翊峰 副校長 嘉南藥理大學
11:20 ~ 11:40	無碳理想 淨零橋楠 -社區推動循環經濟： 有機農業與廢棄物管理的結合	賴俊吉 教授 國立高雄科技大學	劉瑞美 副校長 嘉南藥理大學
11:40 ~ 12:00	循環經濟及ESG分享	謝瓊嬉 經理 光洋應用材料科技股份有限公司	楊英賢 主任 嘉南藥理大學環境資源管理系
12:00 ~ 13:20	午餐		
13:20 ~ 13:40	志在琉鄉 – 全島啟動・價值再造	李政達 副教授 台南應用科技大學	陳師瑩 副研發長 嘉南藥理大學
13:40 ~ 14:00	講題待定	陳威任 副執行長 台灣糖業股份有限公司	楊奇儒 副總務長 嘉南藥理大學
14:00 ~ 14:20	綠色產業，低碳創生：安南環境永續之旅	林瑩峯 主任 嘉南藥理大學生態工程技術研發中心	許桂樹 館長 嘉南藥理大學圖書館
14:20 ~ 14:40	休息交流		
14:40 ~ 15:00	從數據看未來：綠電節能優化技術 在節能減碳中的革命性突破	邱士澄 總經理 源灃節能科技有限公司	黃煒能 執行長 ESG 永續發展暨減碳辦公室
15:00 ~ 15:20	橫山 USR 城市跨域計畫實踐： 臺灣種子 · 綠時尚創生計畫	盧圓華 特聘教授 樹德科技大學	鄭蕙玲 副教授 嘉南藥理大學環境資源管理系
15:20 ~ 16:00	綜合討論		劉瑞美 副校長 嘉南藥理大學
16:00	賦歸		

指導單位：教育部　　主辦單位：教育部大學社會責任推動中心 Center for University Social Responsibility / Ministry of Education

承辦單位：嘉南藥理大學環境永續暨休閒學院、創新育成中心暨大學社會責任推動辦公室

共同承辦單位：「永續安南環境生態與綠色產業」 計畫、「嘉藥攜手阿蓮： 賦能偏鄉社區 × 築夢幸福家園」 計畫、「青銀共生~活酪大內樂居地」計畫、「西港風，敘事雲」 計畫、「二仁溪流域 後現代城鎮漣漪翻轉策略： 逆勢啟動南方聚落軸線復興力量」計畫

嘉南藥理大學
2024「大學與企業攜手實踐社會責任(USR×CSR)論壇」

一、 背景

在全球性永續發展的趨勢下，教育部自 2018 年起推動大學社會責任(USR)實踐計畫，引導大學以人為本、從在地需求出發，結合人文關懷與專業導入，協助解決區域問題，以實踐社會責任，並鼓勵聚焦於永續發展議題，接軌聯合國永續發展目標(SDGs)，且發展特色課程鏈結人才培育，逐步將社會責任理念納入大學校務治理。另一方面，企業社會責任(CSR)也成為企業永續經營的重要利器，意指企業在進行商業活動時，除考慮自身獲利外，還需滿足相關利害關係人，並考量到對社會和自然環境所造成的影響，對社會參與及環境永續作出貢獻。為了引導企業遵循社會責任，金管會要求資本額 20 億以上的上市(櫃)公司，自 2023 年起應編製及申報「永續報告書」(也稱為 ESG 報告書)，揭露企業在環境面向(Environment)、社會面相(Social)與公司治理(Governance)等重要議題的努力及成果。

USR 與 CSR 的本質及方向不盡相同，但大學及企業都共同重視社會參與及環境永續，因此提供此平台希望能彼此交流策略與做法，創造未來合作的契機，讓兩股力量交聯乘積形成對社會及環境貢獻度更大的結果。

二、 交流活動規劃

1. **專題演講：**邀請 5 個大學的 USR 推動辦公室(或 USR 計畫)及 5 家企業進行專題演講，每場演講時間 20 分鐘。大學組演講主題為學校推動或執行 USR 計畫的成果；企業組聚焦於環境永續與社會參與的策略做法及成果。
   (1) **大學組邀請對象：**嘉南藥理大學「永續安南環境生態與綠色產業」及「嘉藥攜手阿蓮： 賦能偏鄉社區 x 築夢幸福家園」USR 計畫、台南應用科技大學「志在琉鄉 – 全島啟動．價值再造」、樹德科技大學「橫山 USR 333-1 綠色永續✕整體實踐」USR 計畫、國立高雄科技大學「無碳理想 淨零橋楠」USR 計畫。
   (2) **企業組邀請對象：**財團法人台南企業文化藝術基金會、綠膜科技股份有限公司、光洋應用材料科技股份有限公司、台灣糖業股份有限公司及源灃節能科技有限公司長期致力於實踐企業社會責任之企業。
2. **綜合討論：**專題演講結束後邀請主講人與參與來賓進行 30 分鐘討論，並邀請一位學者或專家擔任與談人。
3. **休息及餐點交流：**上下午各安排約 20 分鐘茶點休息交流時間、中午 80 分鐘午餐交流時間。

三、 **會議日期：**113 年 11 月 1 日 (星期五) 09:00~16:00

四、 **會議地點：**嘉南藥理大學國際會議中心三樓國際會議廳

五、 **指導單位：**教育部

六、 **主辦單位：**教育部大學社會責任推動中心

七、 **承辦單位：**嘉南藥理大學環境永續暨休閒學院、創新育成中心暨大學社會責任推動辦公室

八、 **共同承辦單位：**「永續安南環境生態與綠色產業」 計畫、「嘉藥攜手阿蓮： 賦能偏鄉社區 x 築夢幸福家園」 計畫、「青銀共生~活酪大內樂居地 」計畫、「西港風，敘事雲」計畫、「二仁溪流域 後現代城鎮漣漪翻轉策略： 逆勢啟動南方聚落軸線復興力量」計畫

會議議程

時間	演講主題	主講人	引言人
09:00 ~09:30	來賓報到		
09:30 ~09:40	嘉賓致詞 致歡迎詞		
09:40 ~09:50	嘉賓合影		
09:50 ~10:20	專題演講(一)CSR 企業 ESG 與大學 USR 之創新實踐	財團法人台南企業文化藝術基金會 葉重利執行長	生態工程技術研發中心 林瑩峯 主任
10:20 ~10:40	專題演講(二)CSR 愛的小飛俠行動關懷團隊	綠膜科技股份有限公司 林芳慶 總經理	嘉南藥理大學職安系 賴振立 主任
10:40 ~11:00	休息交流		
11:00 ~11:20	專題演講(三)USR 嘉藥攜手阿蓮： 賦能偏鄉社區 × 築夢幸福家園	嘉南藥理大學 陳師瑩 副研發長	嘉南藥理大學 張翊峰 副校長
11:20 ~11:40	專題演講(四)USR 無碳理想 淨零橋楠 - 社區推動循環經濟：有機農業與廢棄物管理的結合	國立高雄科技大學 賴俊吉 教授	嘉南藥理大學 劉瑞美 副校長
11:40 ~12:00	專題演講(五)CSR 循環經濟及 ESG 分享	光洋應用材料科技股份有限公司 謝瓊嬉 經理	嘉南藥理大學環資系 楊英賢 主任
12:00 ~13:20	午餐		
13:20 ~13:40	專題演講(七)USR 志在琉鄉 – 全島啟動・價值再造	台南應用科技大學 李政達 副教授	嘉南藥理大學 陳師瑩 副研發長
13:40 ~14:00	專題演講(六)CSR 講題待定	台灣糖業股份有限公司 陳威任副執行長	嘉南藥理大學 楊奇儒 副總務長
14:00 ~14:20	專題演講(八)USR 綠色產業，低碳創生：安南環境永續之旅	嘉南藥理大學 林瑩峯 教授	嘉南藥理大學 圖書館 許桂樹 館長
14:20 ~14:40	休息交流		
14:40 ~15:00	專題演講(九)CSR 從數據看未來：綠電節能優化技術在節能減碳中的革命性突破	源澧節能科技有限公司 邱士澄 總經理	ESG 永續發展暨減碳辦公室 黃煒能 執行長
15:00 ~15:20	專題演講(十)USR 橫山 USR 城市跨域計畫實踐：臺灣種子 ・ 綠時尚創生計畫	樹德科技大學 盧圓華 特聘教授	嘉南藥理大學環資系 鄭蕙玲 副教授
15:20 ~16:00	綜合討論		嘉南藥理大學 劉瑞美 副校長
16:00 ~	賦歸		

九、 **參與者**：USR 計畫團隊大學師生、實踐場域利害關係人。
十、 **報名方式**：線上報名 https://forms.gle/LkzxusaXauSerjRAA。
十一、 **參加人數**：上限 120 人。
十二、 **聯絡人**：彭智緯 先生
十三、 **連絡電話**：(06)2664911 分機 6002

交通示意圖：

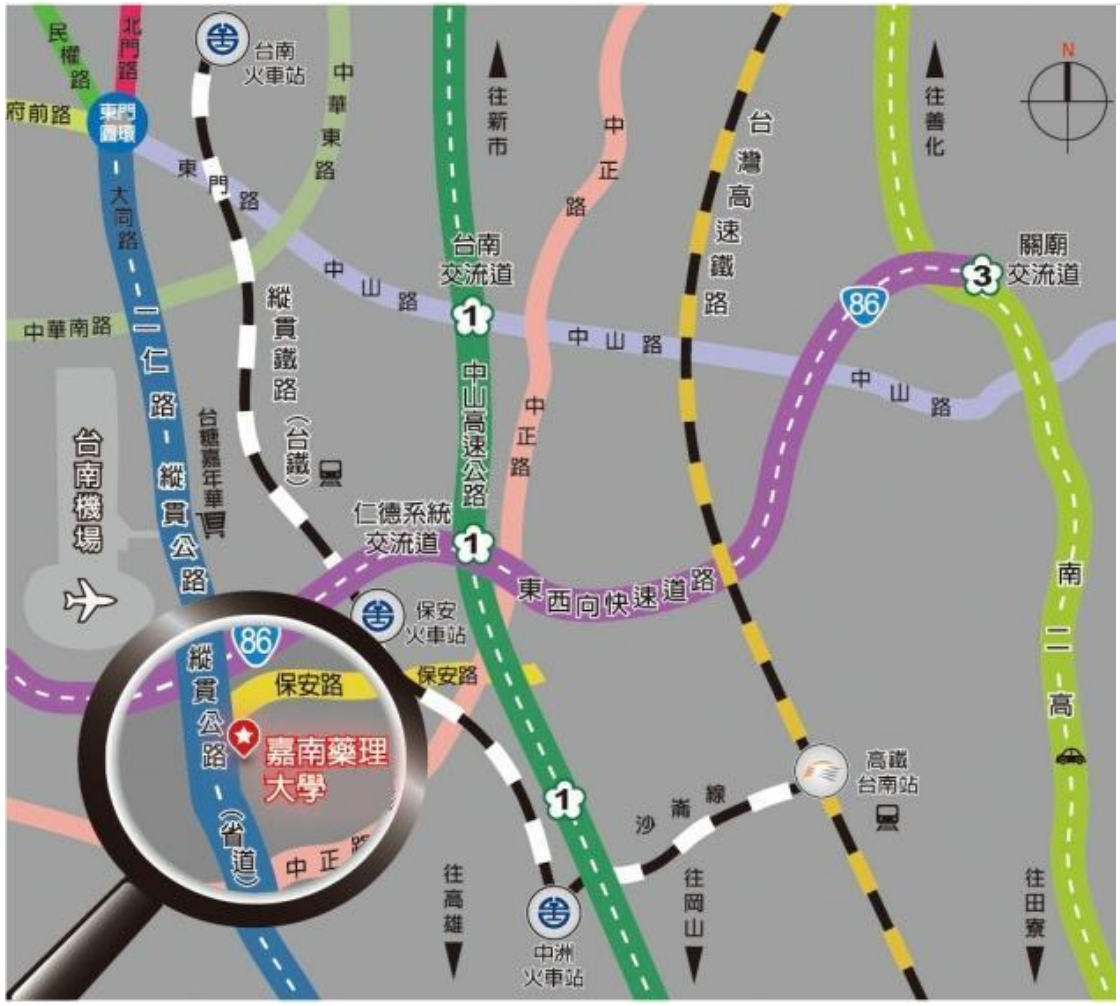

搭乘客運

- 臺南市公車 5 號：桂田酒店(永康)⇄臺南車站⇄臺南航空站⇄嘉藥⇄大甲里(仁德)
- 大臺南公車紅 3：臺南公園站⇄臺南航空站⇄保安車站⇄嘉藥⇄臺南高鐵站⇄關廟
- 高雄客運 239：興達港(高雄)⇄茄萣⇄嘉藥⇄奇美博物館⇄臺南航空站⇄臺南車站
- 高雄客運 8041C：鳳山⇄長庚醫院⇄岡山⇄嘉藥⇄茄萣
- 高雄客運 8046(A)：高雄車站/左營高鐵站⇄岡山⇄嘉藥⇄臺南車站
- 高雄客運公司：http://www.ksbus.com.tw/
- 大臺南公車: http://2384.tainan.gov.tw/NewTNBusWeb/
- 詳細時刻請洽詢電話：大臺南幹線公車 06-2230390、高雄客運臺南站 06-2219177。

自行開車經由省道或高速公路

- 由臺南經臺一線省道南下約 20 分鐘即達本校。
- 由高雄經臺一線省道北上約 50 分鐘即達本校。
- 中山高（國道 1 號）：由仁德系統交流道往西接臺 86 號東西快速道路，至臺南出口下交流道，朝湖內 / 路竹方向南下接臺一線省道約 10 分鐘即達本校。
- 南二高（國道 3 號）：由關廟交流道往西接臺 86 號東西快速道路，至臺南出口下交流道，朝湖內 / 路竹方向南下接臺一線省道約 15 分鐘即達本校。

其他交通方式請參閱嘉南藥理大學交通資訊：
http://www.cnu.edu.tw/content-text.asp?fid=7&id=606&funcname=%E4%BA%A4%E9%80%9A%E5%9C%B0%E5%9C%96

校區配置圖，停車請統一前往北三停車場(自行開車至北三停車場路線圖)：

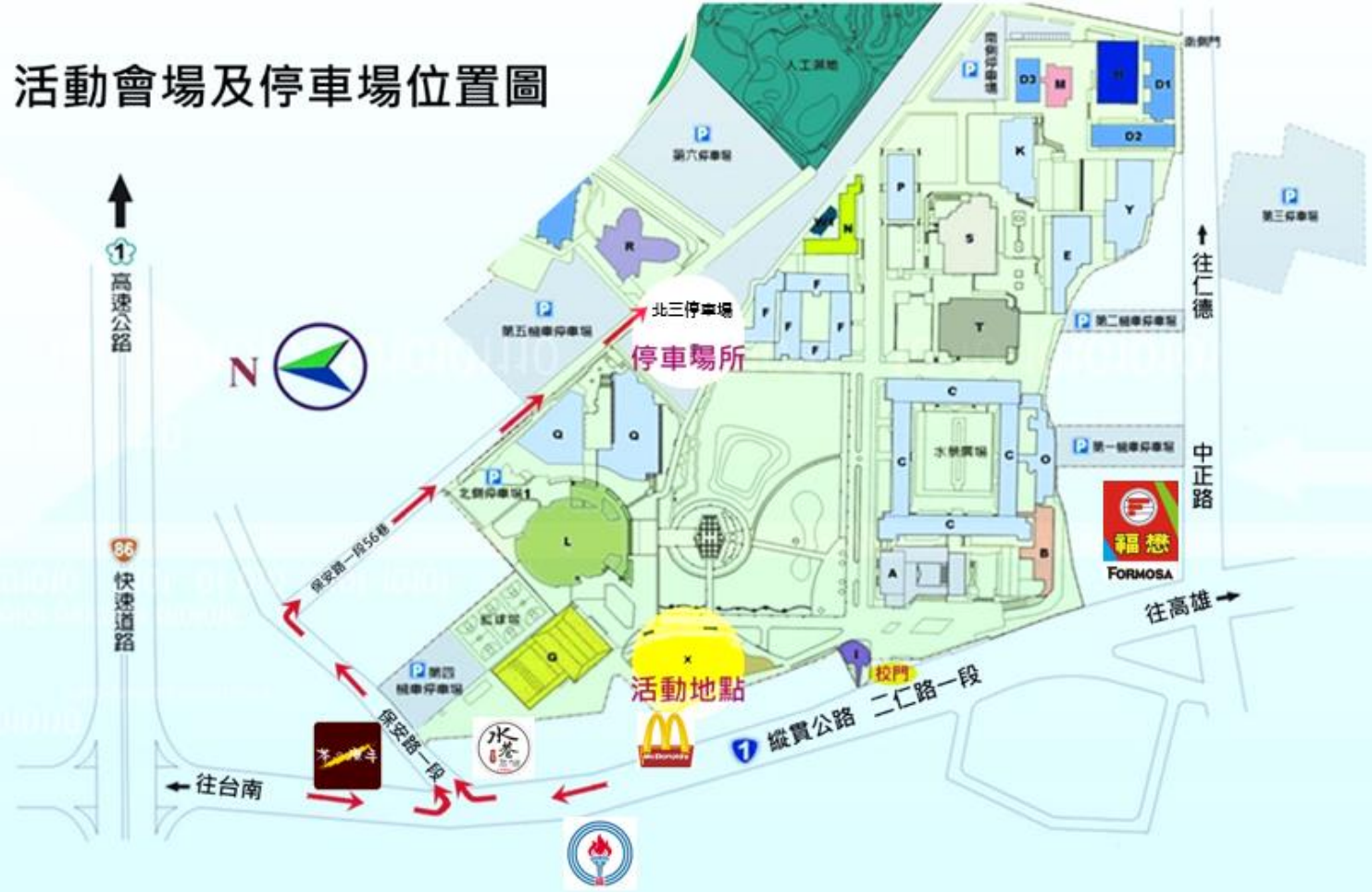

1.來賓若由**台南市區方向南下前往本校**，請於尚未抵達校門口前之紅綠燈(**轉角為茶的魔手飲料店**)，**左轉**進入保安路一段，直行再右轉入 56 巷至本校北三停車場。

2.來賓若由**高雄方向北上前往本校**，請經過校門口之後下一個紅綠燈(**轉角為茶的魔手飲料店**)，**右轉**進入保安路一段，直行再右轉入 56 巷至本校北三停車場。

國際會議廳 3 樓平面圖: