蔡蕎伃 Dora Tsai

主題討論:
1.生活對話
2.出國經驗分享

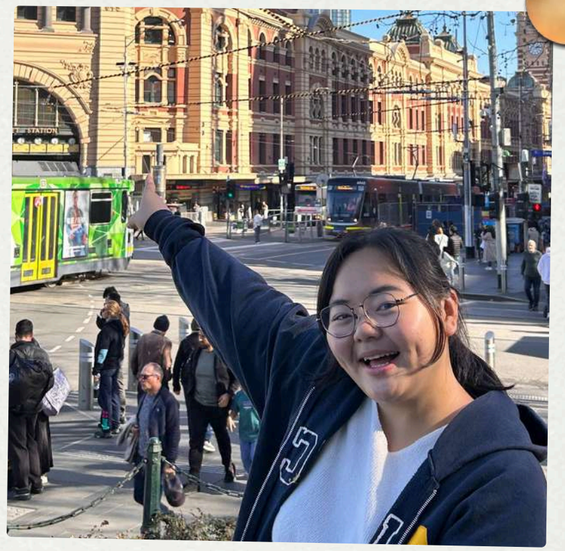

1.業界英語補習班教學經驗

Teaching Experience in the Private English Education Sector

2.幼兒英語家教教學經驗

Experience as a Private English Tutor for Young Children

3.英語國家短期遊學經驗

Short-term study abroad experience in an English-speaking country.

周孟萱 Tina

主題討論:
1.生活對話
2.出國經驗分享



1.一甲雙語博覽會志工

Volunteer, Yijia Bilingual Expo/Fair.

2.國際攤位工作人員

Volunteer, International Fair Booth.

3.國際文化美食區志工

Volunteer, International Culture and Food Zone.

黃歆霓 Cindy

主題討論:
1.生活對話
2.出國經驗分享



1.英文溝通實務小老師

Teaching Assistant, Practical English Communication.

2.協助一甲國中雙語博覽會

Volunteer, Yijia Junior High Bilingual Expo .

3.暑期英語生活育樂營輔導員

Camp Counselor, 2024 English Life & Recreation Camp.

.

劉婉貞 Jane

主題討論:
1.生活對話
2.出國經驗分享

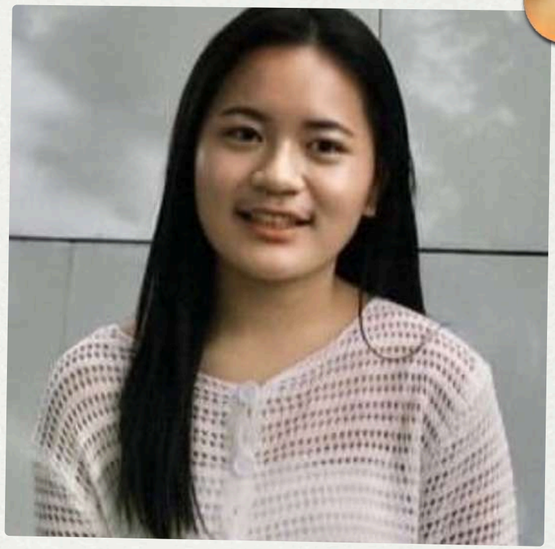

1.應英科三年級副班長

Vice Class Leader, 3rd Year, Department of Applied English.

2.輔導股長

Guidance Counselor Assistant.

3.一甲雙語博覽會志工

Volunteer, Yijia Bilingual Expo/Fair.

張育銓 Eddy

主題討論:
1.生活對話
2.景點介紹



2.TKT Band2證照

TKT (Teaching Knowledge Test) Band 2 Certification.

2.一甲國中雙語博覽會志工

Volunteer at Yijia Junior High's Bilingual Exhibition.

3.美國LSU大型活動接待人員

Assisted with guest reception for a large-scale event at LSU, USA.

吳庭妤 Dora Wu

主題討論:
1.生活對話
2.景點介紹

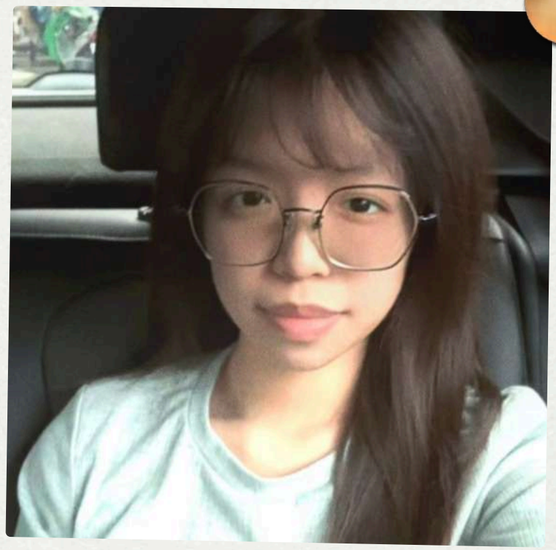

1.聯合免試入學活動工作人員

Volunteer, Department of Applied English Joint Exempt Admission Event.

2.校慶活動咖啡廳工作人員

Staff Member, 55th School Anniversary Café.

3.國際攤位工作人員

Volunteer, 55th School Anniversary International Booth.

龍士軒 Steven

主題討論:
1.生活對話
2.景點介紹



1.彌陀雙語成果展主持人

Event Host for the Mituo Bilingual Exhibition.

2.UBC交換生接待員

Receptionist for UBC Exchange Students.

3.第12屆應用英語科學會 副會長

Vice President, 12th Applied English Association.

陳昱華 Hank

主題討論:
1.生活對話
2.景點介紹

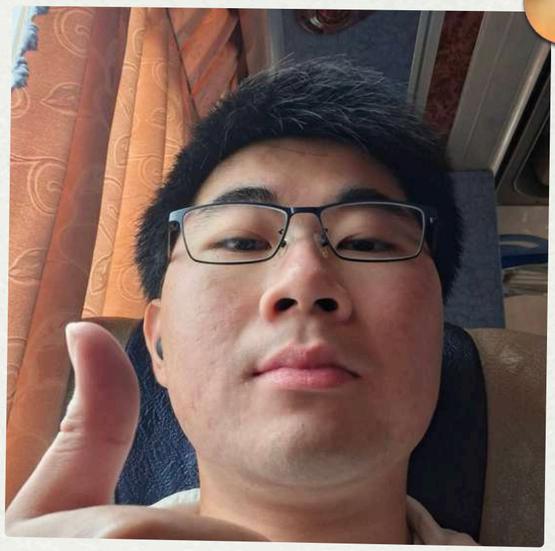

1.新生相見歡活動中擔任工作人員

Staff Member for the New Student Welcoming Event.

2.TKT Band3證照

TKT (Teaching Knowledge Test) Band 3 Certification.

3.學生議會-新聞暨公共關係處副主任

Deputy Director, News and Public Relations Department, Student Council/Parliament.

楊阡惠 Polly

主題討論:
1.生活對話
2.出國經驗分享



1.外語研習社 社長

President, Foreign Language Study Club.

2.暑期英語生活育樂營 輔導員

Camp Counselor, 2024 Summer English Life & Recreation Camp.

3.奧地利在台辦事處處長接待人員

Reception for Austrian Office in Taiwan.

郭詠新 Clara

主題討論:
1.生活對話
2.出國經驗分享



1.西洋音樂文化研究社副社長

Vice President, Western Music and Culture Club.

2.加拿大UBC國際交流活動接待志工

Reception Volunteer, UBC International Exchange Event.

3.暑期英語生活育樂營輔導員

Camp Counselor, 2024 Summer English Life & Recreation Camp.

戴昀柔 Zoe

主題討論:
1.生活對話
2.景點介紹



1.總務股長

General Affairs Officer.

2.英文溝通實務小老師

Teaching Assistant for Practical English Communication.

3.國際展攤工作人員

Volunteer at the 55th Anniversary International Fair.

梁瓊鍥 Millie

主題討論:
1.生活對話
2.景點介紹

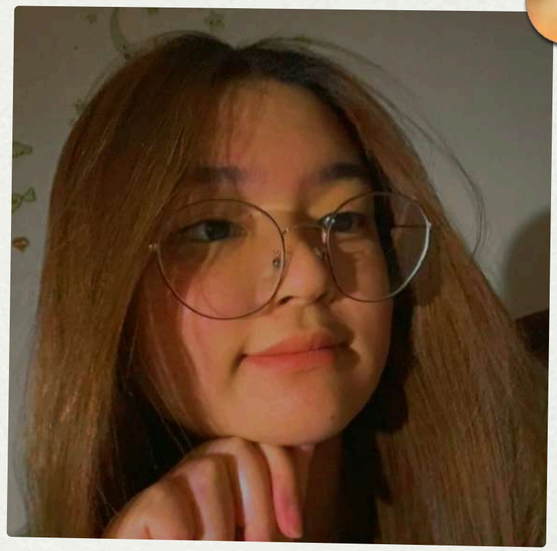

1.咖啡廳廳長

Manager of the Campus Café.

2.應英科學會器材部長

Director of Equipment, Applied English Association.

3.美國LSU接待人員

Receptionist for a Louisiana State University (LSU) event .

李虹霏 Crystal

主題討論:
1.生活對話
2.出國經驗分享

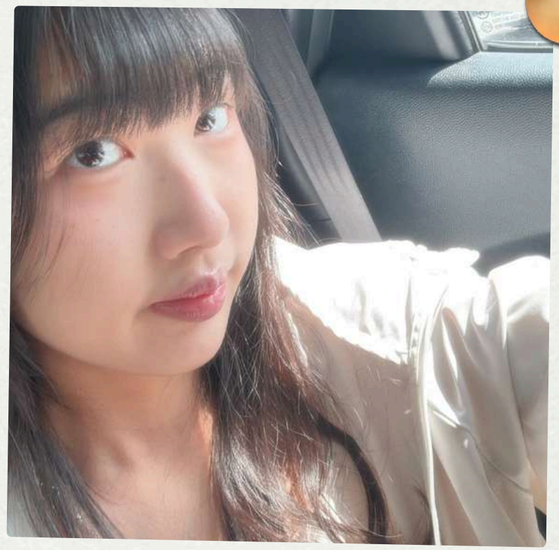

1.應英科學會廣宣部部長

Director of Public Relations, Applied English Association.

2.兒童英語夏令營 總召

Chief Organizer, 2025 Children's English Summer Camp.

3.全國說英文比賽 第二名

Silver Medalist, 2024 National English Speaking Competition.

楊佳恩 Uki

主題討論:
1.生活對話
2.出國經驗分享

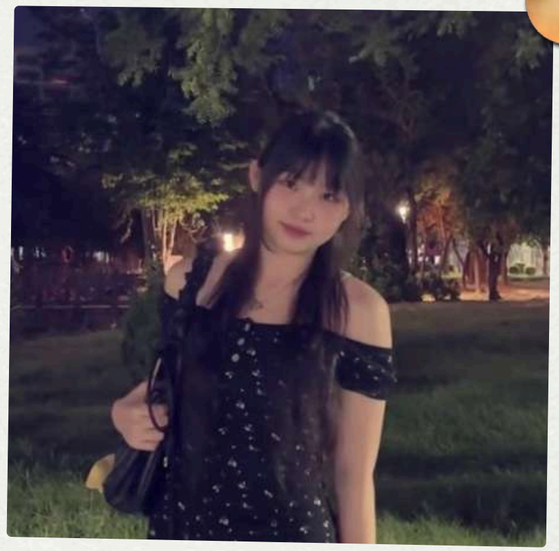

1.英語演講比賽獲得第二名

Silver Medalist, English Speaking Competition.

2.校外主持雙語成果展

Host for an External Bilingual Showcase.

3.參加UBC交流志工

Volunteer Participant, UBC Exchange Program.

張家澤 Wayne

主題討論:
1.生活對話
2.景點介紹



1.體育股長

Sports Officer.

2.奧地利活動接待貴賓

VIP Guest Receptionist for an event in Austria.

3.學生會公關部長

Director of Public Relations, Student Council.

吳宥靚 Yvonne

主題討論:
1.生活對話
2.景點介紹



1.總務股長

General Affairs Officer.

2.國際展攤工作人員

Volunteer, International Exhibition Stand.

3.一甲雙語博覽會志工

Volunteer, Yijia Bilingual Expo.

陳曉慧 Claudia

主題討論:
1.生活對話
2.出國經驗分享



1.科學會器材部長

Director of Equipment, Science Association.

2.科學會器材次長

Vice Director of Equipment, Science Association.

3.excel 證照

Microsoft Excel Certification.

黃郁慈Rebecca

主題討論:
1.生活對話
2.出國經驗分享



1.衛生股長

Health and Safety Auditor.

2.溝通實務小老師

Teaching Assistant, Practical Communication Skills.

3.學藝股長

Academic Affairs Officer.

賴廷典 Terry

主題討論:
1.生活對話
2.景點介紹



1.資訊股長

IT Officer.

2.咖啡廳廳長

Head of the Café / Common Room.

3.咖啡廳副廳長

Deputy Head of the Café / Common Room.

王瑜萱 Bobo

主題討論:
1.生活對話
2.景點介紹

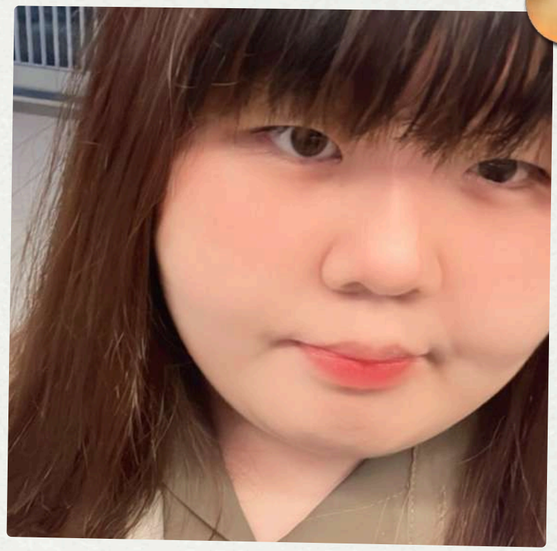

1.國際科學博覽會展位

International Science Expo Booth.

2.畢業公演道具組組長

Props Team Leader for the Graduation Production.

3.國際展攤位工作人員

Volunteer, International Exhibition Stand.

李昀儀 Ellie

主題討論:
1.生活對話
2.景點介紹



1.一甲國中雙語博覽會志工

Volunteer, Yijia Junior High Bilingual Expo.

2.參加國際探索

Participated in an International Exploration Program.

3.國際展攤位工作人員

Volunteer, International Exhibition Stand.

楊甯宇 Oliver

主題討論:
1.生活對話
2.景點介紹



1.衛生股長

Health and Safety Auditor.

2.溝通實務小老師

Teaching Assistant, Practical Communication Skills.

3.總務股長

General Affairs Officer.

陳以婕 Lyn

主題討論:
1.生活對話
2.景點介紹

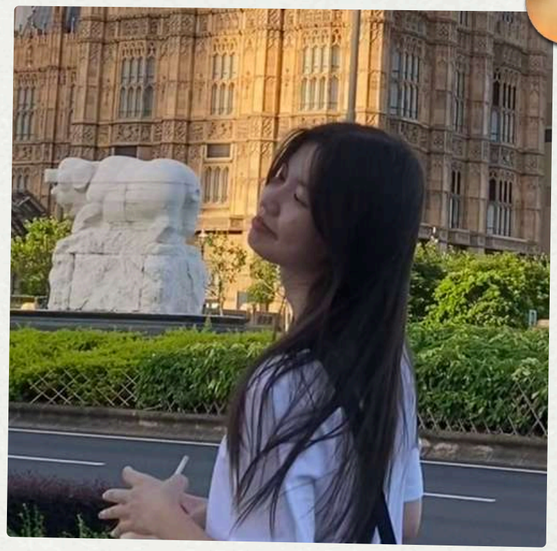

1.應英科學會公關部部長

Director of Public Relations, Applied English Association.

2.應英科學會廣宣部次長

Vice Director of Public Relations/Promotions, Applied English Association.

3.應英科17屆畢業公演導演

Director, 17th Applied English Department Graduation Play.

蔡喬卉 Irene

主題討論:
1.生活對話
2.景點介紹



1.暑期英語生活育樂營輔導員

Counselor, Summer English Immersion/Recreation Camp.

2.師大偏遠地區數位英語計畫學伴

Student Mentor/Partner, NTNU Remote Digital English Program.

3.國際展攤位工作人員

Volunteer, International Exhibition Stand.